COMUNE DI SAN MARTINO DI LUPARI
Provincia di Padova

P.I.
VARIANTE n. 18

Tavola 2 1

Scala 1:2.000

ZONA SIGNIFICATIVA CAMPAGNALTA NORD

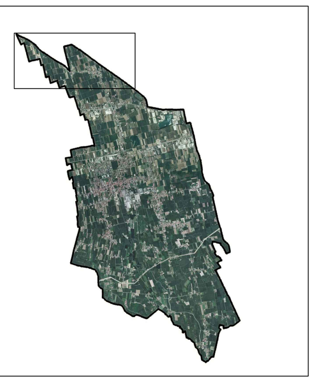

Comune di San Martino di Lupari

Sindaco
dott. Gerry Boratto

Segretario
dott.ssa Stella Bagliolid

Valutazione Compatibilità Idraulica
ing. Michele Ferrari

Progettista P.I.
arch. Giuseppe CAPPOCHIN

settembre 2018

ELENCO VARIANTI AL P.I.

1	Intervento di riqualificazione dell'area naturalistica "le vae" di Campretto Adozione: Del. del C.C. n°4 del 29/4/2011; approvazione: Del. del C.C. n°28 del 5/5/2011	10	Lavori di collegamento stradale tra via Vecchia e via Dell'Usignolo Adozione: Del. del C.C. n°9 del 8/4/2014; approvazione: Del. del C.C. n°26 del 8/9/2014
2	Intero territorio comunale con esclusione del centro storico Adozione: Del. del C.C. n°14 del 18/6/2011; approvazione: Del. del C.C. n°40 del 22/12/2011	11	Realizzazione dell'allargamento stradale di via Monte Piana Adozione: Del. del C.C. n°10 del 8/4/2014; approvazione: Del. del C.C. n°27 del 8/9/2014
3	Centro storico del capoluogo Adozione: Del. del C.C. n°15 del 18/6/2011; approvazione: Del. del C.C. n°41 del 22/12/2011	12	Variante al P.I. Adozione: Del. del C.C. n°11 del 30/4/2015; approvazione: Del. del C.C. n°26 del 30/7/2015
4	Centri storici di Lovari, Monastiero e Campretto Adozione: Del. del C.C. n°16 del 18/6/2011; approvazione: Del. del C.C. n°42 del 22/12/2011	13	Variante al P.I. - S.U.A.P. ditta TECNO-TORICA SRL Approvazione: Del. del C.C. n°36 del 29/10/2015
5	Collegamento tra Lovari e Villa del Conte - 1° stralcio Adozione: Del. del C.C. n°46 del 23/12/2011; approvazione: Del. del C.C. n°8 del 28/3/2012	14	Variante al P.I. - S.U.A.P. ditta ARCASA SRL Approvazione: Del. del C.C. n°37 del 29/10/2015
6	Variante al P.I. Adozione: Del. del C.C. n°33 del 30/9/2013; approvazione: Del. del C.C. n°3 del 8/4/2014	15	Variante al P.I. - S.U.A.P. ditta CUSINATO GIOVANNI SRL Approvazione: Del. del C.C. n°33 del 23/11/2016
7	Lavori di ampliamento impianti tecnologici e rete fognaria in via Leonardo Adozione: Del. del C.C. n°12 del 29/4/2013; approvazione: Del. del C.C. n°38 del 29/10/2015	16	Variante al P.I. Adozione: Del. del C.C. n°10 del 28/4/2017; approvazione: Del. del C.C. n°12 del 17/7/2017
8	Intervento a favore della mobilità e sicurezza stradale nelle vie C. Agostini , Cavour e Dante. Adozione: Del. del C.C. n°8 del 8/4/2014; approvazione: Del. del C.C. n°38 del 30/9/2014	17	Variante al P.I.-Accordo pubblico privato realizzazione casa di riposo per anziani artt. 6 e 18 della L.R. 11/2004 Adozione: Del. del C.C. n°13 del 17/7/2017; approvazione: Del. del C.C. n°31 del 20/12/2017
9	Variante urbanistica per la realizzazione della rotatoria tra S.R. 53 e S.P. 78 in località Campagnalta. Adozione: Del. del C.C. n°45 del 27/12/2013; approvazione: Del. del C.C. n°7 del 8/4/2014	18	Variante al P.I. ai sensi degli artt. 17-18 della L.R. 11/2004 e del comma 12 dell'art. 13 della L.R. 14/2017 Adozione: Del. del C.C. n°__ del __/__/2018; approvazione: Del. del C.C. n°__ del __/__/201_

LEGENDA — N.T.O.

INTERVENTI SUGLI EDIFICI ESISTENTI — ART. 8

- ① RESTAURO E RISANAMENTO CONSERVATIVO
- ② RISTRUTTURAZIONE EDILIZIA TIPO A
- ③ RISTRUTTURAZIONE PARZIALE TIPO B
- ④ RISTRUTTURAZIONE GLOBALE TIPO C
- TUTTI GLI INTERVENTI

AMBITI E LIMITI TERRITORIALI — ART. 10 ÷ 14

- CONFINE COMUNALE
- ATO n°1 - CAMPAGNALTA
- ATO n°2 - ZONA PRODUTTIVA
- ATO n°3 - SAN MARTINO
- ATO n°4 - MONASTIERO - CAMPRETTO
- ATO n°5 - LOVARI
- ATO n°6 - BORGHETTO
- PIANO URBANISTICO ATTUATIVO (P.U.A.) — ART. 11
- PIANI URBANISTICI ATTUATIVI VIGENTI — ART. 12
- UNITÀ MINIMA DI INTERVENTO (U.M.I.) — ART. 13
- LIMITE FISICO DELLA NUOVA EDIFICAZIONE — ART. 14
- PIANO GUIDA — ART. 11.4

SISTEMA DELLA RESIDENZA — ART. 15 ÷ 21

- CENTRI STORICI - (vedere cartografia specifica) — ART. 16
- Z.T.O. A/2 - IMMOBILI DI VALORE MONUMENTALE, TESTIMONIALE E VILLE VENETE ESTERNI AI CENTRI STORICI — ART. 16
- Z.T.O. B - AREE RESIDENZIALI URBANE CONSOLIDATE — ART. 17
- Z.T.O. C1 - AREE PERIURBANE DIFFUSE — ART. 18
- Z.T.O. C2 - AREE RESIDENZIALI DI ESPANSIONE CONVENZIONATE ALLA DATA DI ADOZIONE DEL P.I. — ART. 19
- Z.T.O. C2PER - AREE RESIDENZIALI DI TRASFORMABILITA' PEREQUATA — ART. 20
- Z.T.O. C3 - AMBITI DI RIQUALIFICAZIONE E RICONVERSIONE A DESTINAZIONE RESIDENZIALE — ART. 21

LOTTI INEDIFICATI

- TIPO A : m³ 800
- TIPO B : m³ 1.200
- TIPO C : secondo la volumetria prevista dallo strumento urbanistico attuativo convenzionato
- TIPO D : m³ 500
- TIPO E : m³ 700
- TIPO F : m³ 600
- TIPO G : m³ 400
- Lotti soggetti a perequazione
- Lotti con volumetria parzialmente edificata alla data di adozione del P.I.
- Tipologia edilizia indicativa

SISTEMA PRODUTTIVO-COMMERCIALE-DIREZIONALE — ART. 22 ÷ 31

- Z.T.O. D1 - AREE PRODUTTIVE ARTIGIANALI E INDUSTRIALI CONSOLIDATE — ART. 23
- Z.T.O. D2 - AREE PRODUTTIVE - COMMERCIALI DI TRASFORMABILITÀ PEREQUATA — ART. 24
- Z.T.O. D3 - AREE COMMERCIALI - DIREZIONALI - ARTIGIANALI CONSOLIDATE — ART. 25
- Z.T.O. D4 - AREE COMMERCIALI, DIREZIONALI, ARTIGIANALI DI TRASFORMABILITÀ PEREQUATA — ART. 26
- Z.T.O. D5 - AREE TURISTICO - RICETTIVE — ART. 27
- Z.T.O. D6 - AREE AGRO - INDUSTRIALI — ART. 28
- Z.T.O. D7 - AREE DI RIQUALIFICAZIONE E RICONVERSIONE — ART. 29
- ATTIVITÀ ESISTENTI DA BLOCCARE — ART. 30.2
- ATTIVITÀ ESISTENTI DA BLOCCARE N°: 2-12-13-24-86-112-122-157-158-160-175 — ART. 30.2
- ATTIVITÀ ESISTENTI DA TRASFERIRE — ART. 30.1
- ATTIVITÀ PRODUTTIVE/COMMERCIALI DA CONFERMARE, AMPLIABILI IN CONFORMITÀ ALLE SCHEDE DI INTERVENTO ALLEGATE AL P.R.C. PREVIGENTE, E RICONFERMATE / MODIFICATE DAL P.I. N°: 1*-2*-3*-4*-5*-6*-7*-5-6-7-8-14-20-21-23-25-33-42-44-46-49-50-53-57-62-66 69-71-72-73-76-79-85-92-102-107-113a-113b-137-143-144-159-162 — ART. 30.1
- SPORTELLO UNICO ATTIVITÀ PRODUTTIVE — ART. 31
- SCHEDA ATTIVITÀ PRODUTTIVA, IN ZONA IMPROPRIA, GIÀ OGGETTO DI PEREQUAZIONE URBANISTICA

SISTEMA RURALE — ART. 32 ÷ 40

- EDIFICI NON PIÙ FUNZIONALI ALLE ESIGENZE DEL FONDO — ART. 34
- SOTTOZONA AGRICOLA — ART. 38
- SOTTOZONA AGRICOLA DI BUONA INTEGRITÀ PAESAGGISTICO - AMBIENTALE - AGRICOLA — ART. 39
- RIQUALIFICAZIONE URBANISTICA E AMBIENTALE — ART. 40

SISTEMA DEI SERVIZI — ART. 41

- F1 - AREE PER L'ISTRUZIONE — ART. 41.2
- F2 - AREE PER ATTREZZATURE DI INTERESSE COMUNE — ART. 41.3
- F3 - AREE PER ATTREZZATURE A PARCO, PER IL GIOCO E LO SPORT — ART. 41.4
- AREE A VERDE PRIVATO ATTREZZATO PER LA PESCA SPORTIVA — ART. 41.6
- F4 - AREE PER PARCHEGGI — ART. 41.5
  - Ⓟ ESISTENTI
  - P DI PROGETTO
  - PARCHEGGIO PRIVATO

ESISTENTE (N) — PROGETTO N — CODICI AREE A SERVIZI

AREE PER L'ISTRUZIONE
01 - ASILO NIDO
02 - SCUOLA MATERNA
03 - SCUOLA ELEMENTARE
04 - SCUOLA DELL'OBBLIGO

AREE PER ATTREZZATURE DI INTERESSE COMUNE

ISTITUZIONI RELIGIOSE
09 - CHIESE
10 - CENTRI RELIGIOSI E DIPENDENZE

ISTITUZIONI CULTURALI E ASSOCIATIVE
17 - CENTRO SOCIO-CULTURALE
18 - SALE RIUNIONI, MOSTRE ECC.
19 - CENTRO CIVICO

ISTITUZIONI PER LO SVAGO, ECC..
25 - PIAZZA

ISTITUZIONI ASSISTENZIALI
27 - CASE PER ANZIANI

ISTITUZIONI SANITARIE
32 - CENTRO SANITARIO POLIAMBULATORIALE

SERVIZI AMMINISTRATIVI
37 - MUNICIPIO
39 - UFFICI PUBBLICI IN GENERE

SERVIZI PUBBLICA SICUREZZA
43 - CARABINIERI

SERVIZI COMMERCIALI
59 - MERCATO

SERVIZI TECNOLOGICI
63 - IMPIANTI IDRICI
69 - IMPIANTI TRATTAMENTO RIFIUTI
99 - CIMITERI

ATTREZZATURE DI INTERSCAMBIO
71- SERVIZI FOGNARI
72 - CABINA ENEL
73 - STAZIONE FERROVIARIA
75 - STAZIONE RIFORNIMENTO E SERVIZIO

AREE PER ATTREZZATURE A PARCO E PER IL GIOCO E LO SPORT
81 - ARREDO URBANO
82 - AREA GIOCO BAMBINI
83 - GIARDINO PUBBLICO DI QUARTIERE
84 - IMPIANTI SPORTIVI NON AGONISTICI
85 - IMPIANTI SPORTIVI AGONISTICI
86 - PARCO URBANO

VINCOLI TECNOLOGICI — ART. 42 ÷ 48

- CIMITERI / FASCE DI RISPETTO (R.D. 27/07/1934 n°1265 e s.m.i.) — ART. 42
- IMPIANTI DI COMUNICAZIONE ELETTRONICA AD USO PUBBLICO — ART. 43
- ELETTRODOTTI / FASCE DI RISPETTO — ART. 44
- METANODOTTO / FASCE DI RISPETTO — ART. 45
- LINEA FERROVIARIA / FASCE DI RISPETTO — ART. 46
- ALLEVAMENTI INTENSIVI E FASCE DI RISPETTO — ART. 47
- POZZI DI PRELIEVO PER USO IDROPOTABILE E IDROPRODUTTIVO / FASCE DI RISPETTO — ART. 48

SISTEMA DELLA MOBILITÀ — ART. 49 ÷ 50

- VIABILITÀ E RELATIVE FASCE DI RISPETTO (D.I. n° 1404/1968 – D.P.R. n° 495/1992 – D. Lgs. n° 285/1992 e s.m.i.) — ART. 49
- VIABILITÀ ESISTENTE
- VIABILITÀ DI PROGETTO
- VIABILITÀ PRIVATA

PERCORSI STORICO-AMBIENTALI — ART. 50
- ESISTENTI
- DI PROGETTO

PERCORSI CICLO-PEDONALI — ART. 50
- ESISTENTI
- DI PROGETTO

SISTEMA AMBIENTALE — ART. 51 ÷ 61

- IDROGRAFIA E RELATIVE FASCE DI RISPETTO — ART. 53
- CORSI D'ACQUA - VINCOLO PAESAGGISTICO (D.Lgs. 42/2004 - art.142 lettera "c") — ART. 54
- BENI CULTURALI (D.Lgs. 42/2004 - artt.10 e 12) — ART. 16

A1 - Chiesa della Beata Vergine di Lourdes
A2 - Scuola materna Pio Antonelli
A3 - Casa canonica
A4 - Chiesa del Cristo Re a S. Martino
A5 - Scuola elementare di S. Martino
A6 - Chiesa di S. Giorgio
A7 - Chiesa Madonna delle Mercede di Lovari
A8 - Asilo Nido di Lovari
A9 - Chiesa di S. Pietro
A10 - Chiesa di S. Giovanni Bosco
A11 - Ex chiesa San Martino Vescovo
A12 - Edificio denominato "LA MOTTA"
A13 - Capitello
A14 - Scuola elementare di Campagnalta
A15 - Scuola elementare di Borghetto
A16 - Scuola elementare di Campretto
A17 - Cimitero di San Martino di Lupari

- IMMOBILI DI VALORE MONUMENTALE, TESTIMONIALE
- CONTESTI FIGURATIVI DEGLI IMMOBILI DI VALORE MONUMENTALE-TESTIMONIALE E DELLE VILLE VENETE — ART. 60
- ZONE DI INTERESSE ARCHEOLOGICO (D.Lgs. 42/2004 - art.142 lettera "m") — ART. 55
- SITO DI INTERESSE COMUNITARIO (S.I.C.) IT 3260023 "Muson Vecchio, sorgenti e roggia Acqualonga" — ART. 56

VINCOLI GEOLOGICI
- VINCOLO SISMICO (O.P.C.M. n. 3274/2003) — ART. 57.1
- AREE DI RISORGIVA — ART. 57.2
- EX CAVA DI GHIAIA DENOMINATA "CAMPAGNALTA" EX CAVA "RIALTA" — ART. 57.3
- CONI VISUALI SIGNIFICATIVI — ART. 58

TUTELA DEL SISTEMA AMBIENTALE E PAESAGGISTICO
- GRANDI ALBERI — ART. 59.1
- SIEPI E FILARI DA TUTELARE — ART. 59.2
- AREE BOSCHIVE — ART. 59.3
- AREE A VERDE PRIVATO (parchi - giardini) — ART. 59.4

AREE RILEVANTI PER LA RETE ECOLOGICA COMUNALE — ART. 59.5
- AREA NUCLEO (core areas)