

RESIDENZA "B"

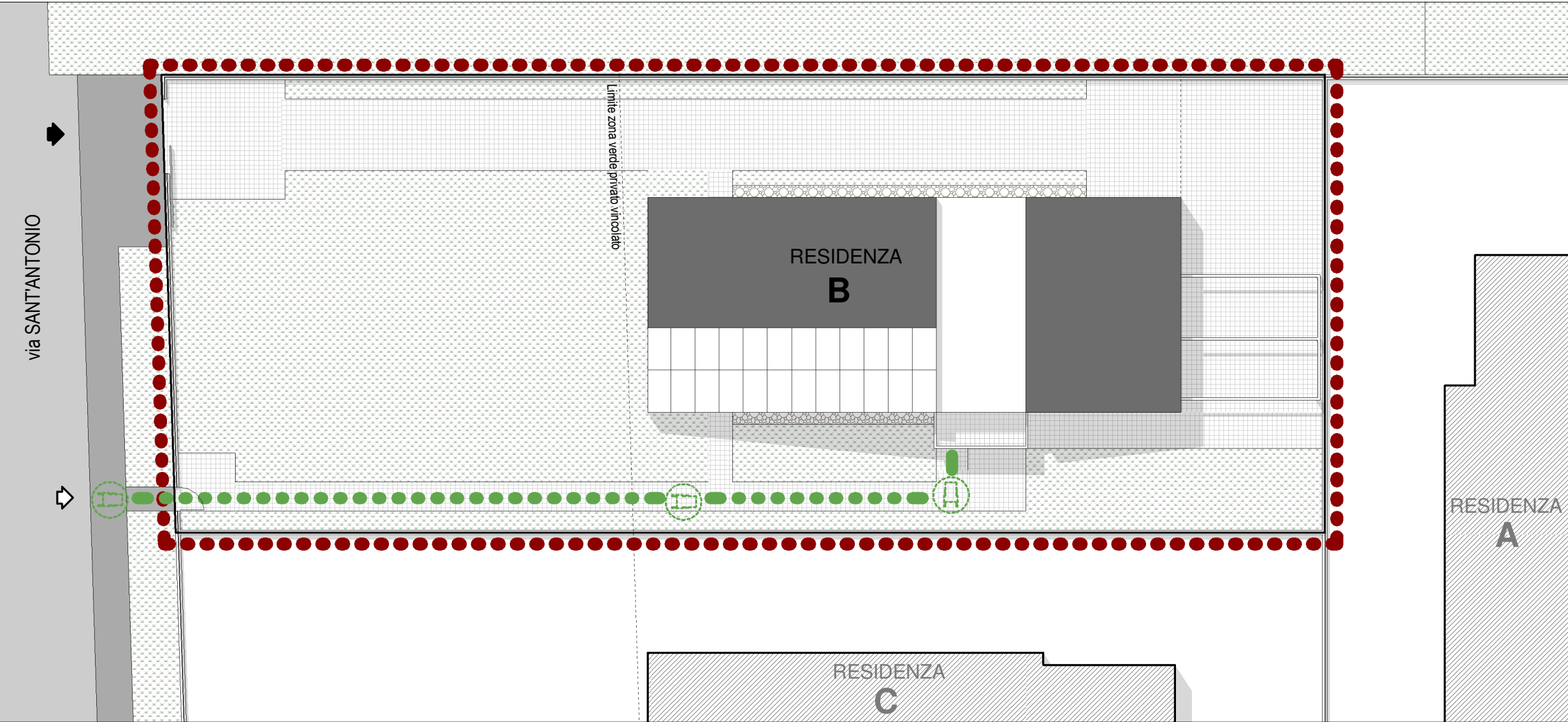

PLANIMETRIA
scala 1:200

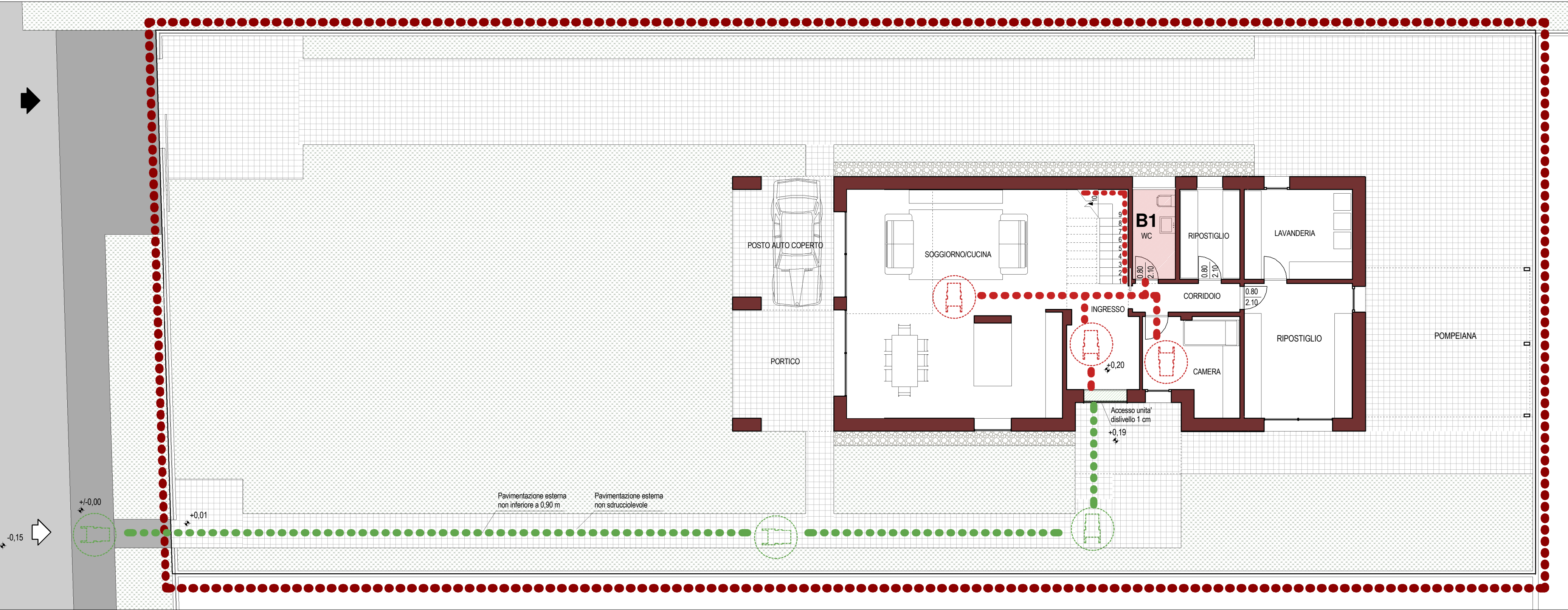

PIANO TERRA
scala 1:100

LEGENDA

BAGNO

ROTAZIONE SEDIA A ROTELLE DI 360° DIAMETRO 150 CM

INGOMBRO SEDIA A ROTELLE

PERCORSI SPAZI ESTERNI SECONDO I REQUISITI DI "ACCESSIBILITA"

PERCORSI INTERNI SECONDO I REQUISITI DI "ADATTABILITA"

LOCALIZZAZIONE EVENTUALE SERVOSCALA

COSTRUZIONE

DEMOLIZIONE

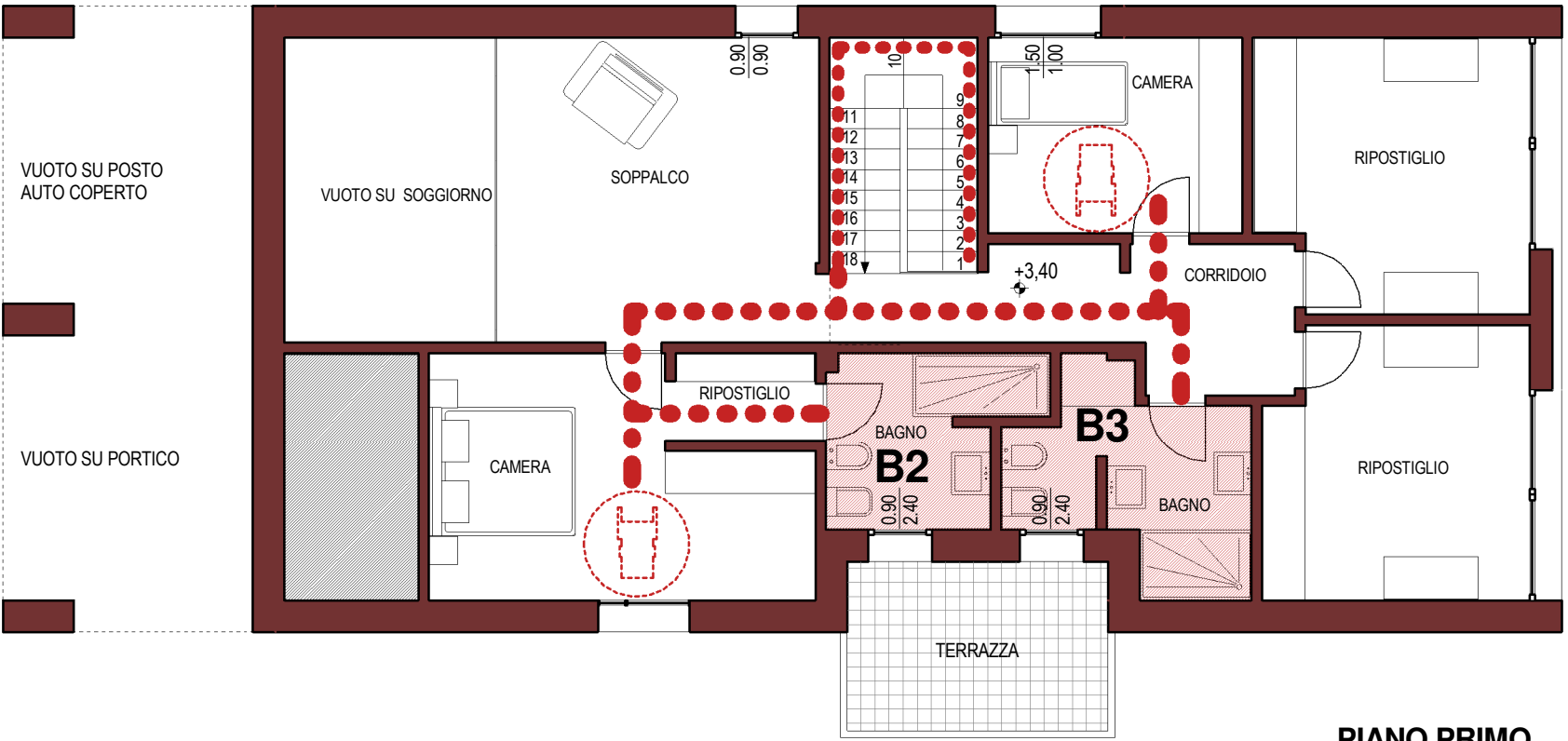

PIANO PRIMO
scala 1:100

DIMOSTRAZIONE REQUISITO ADATTABILITA'

PROGETTO

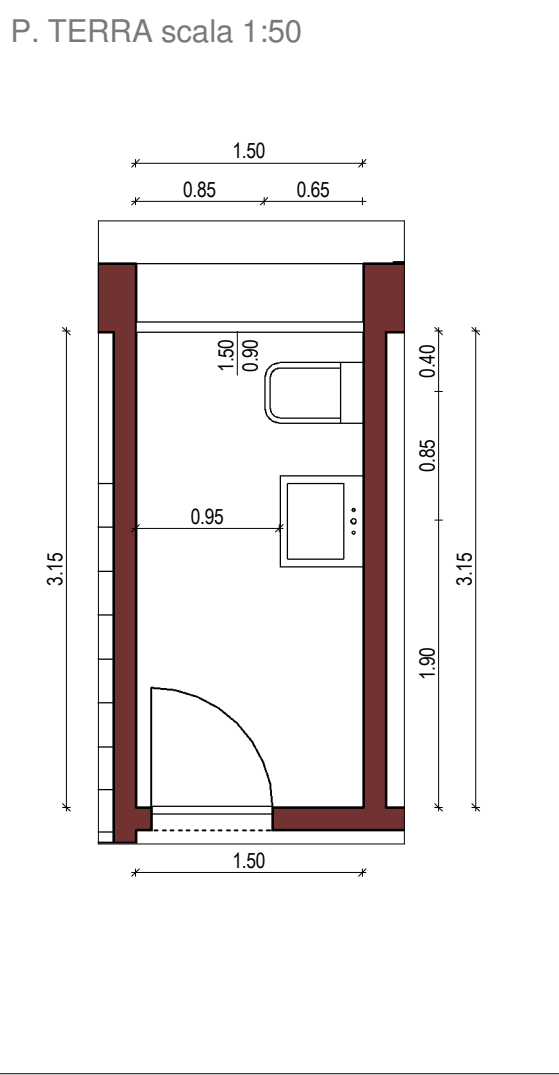

ACESSIBILITA'

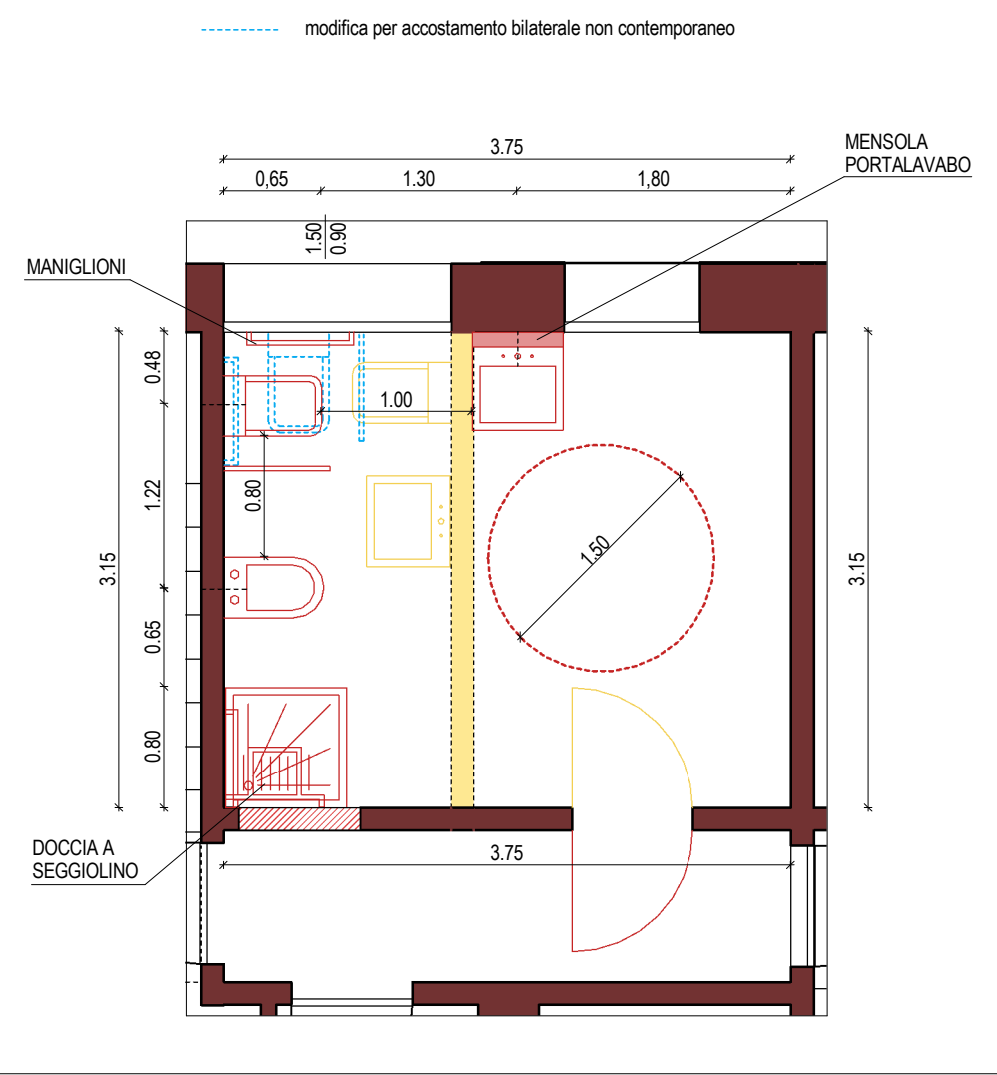

PROGETTO

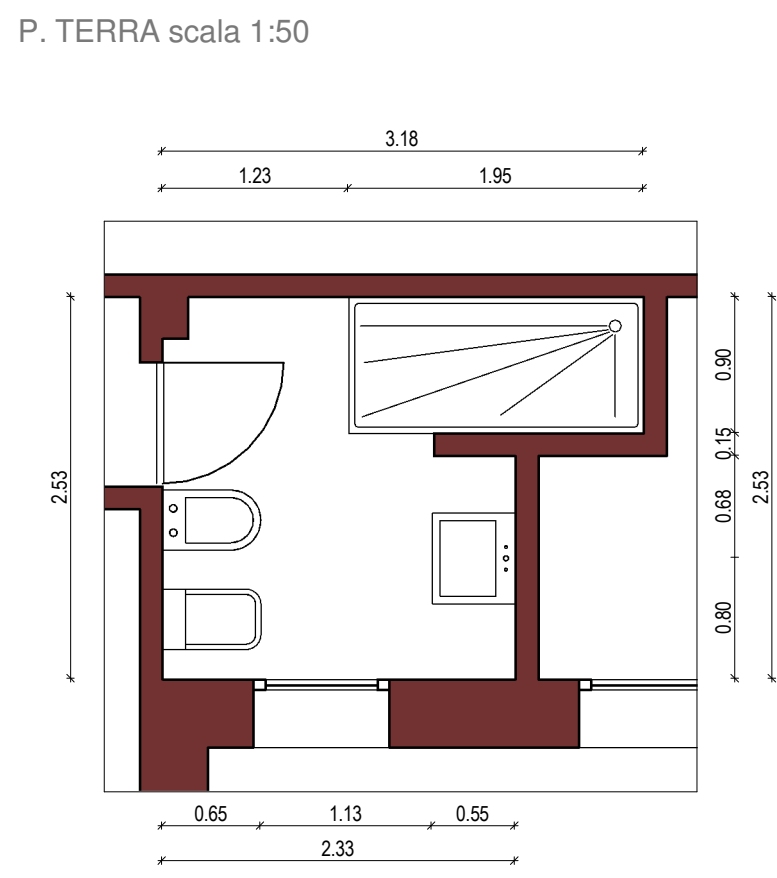

ACESSIBILITA'

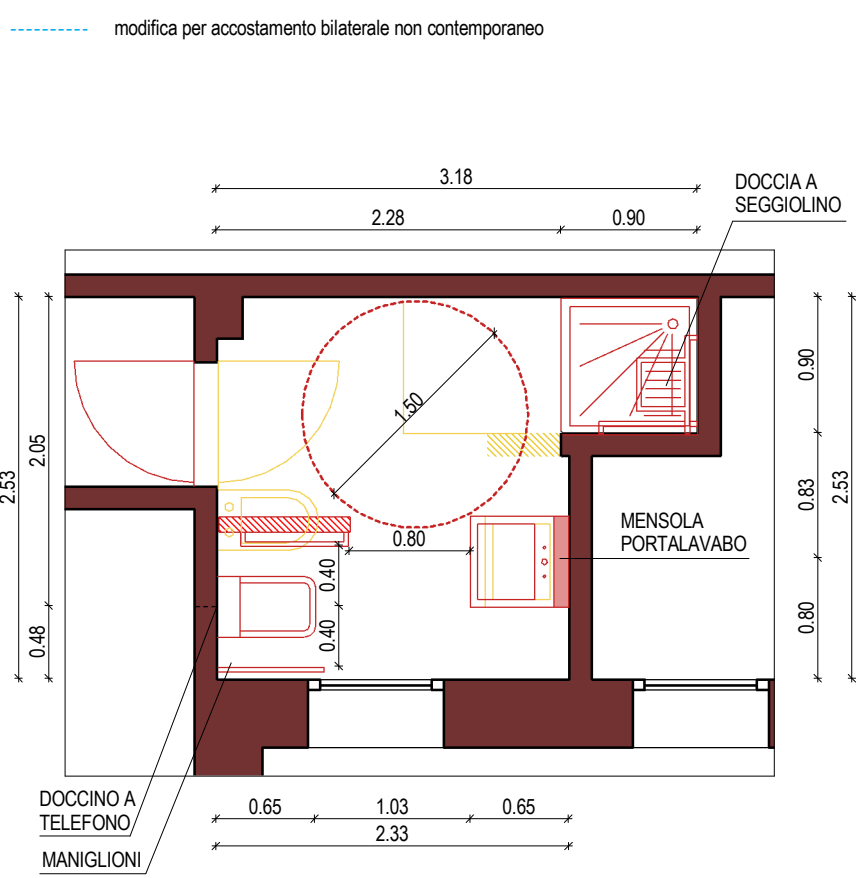

B3

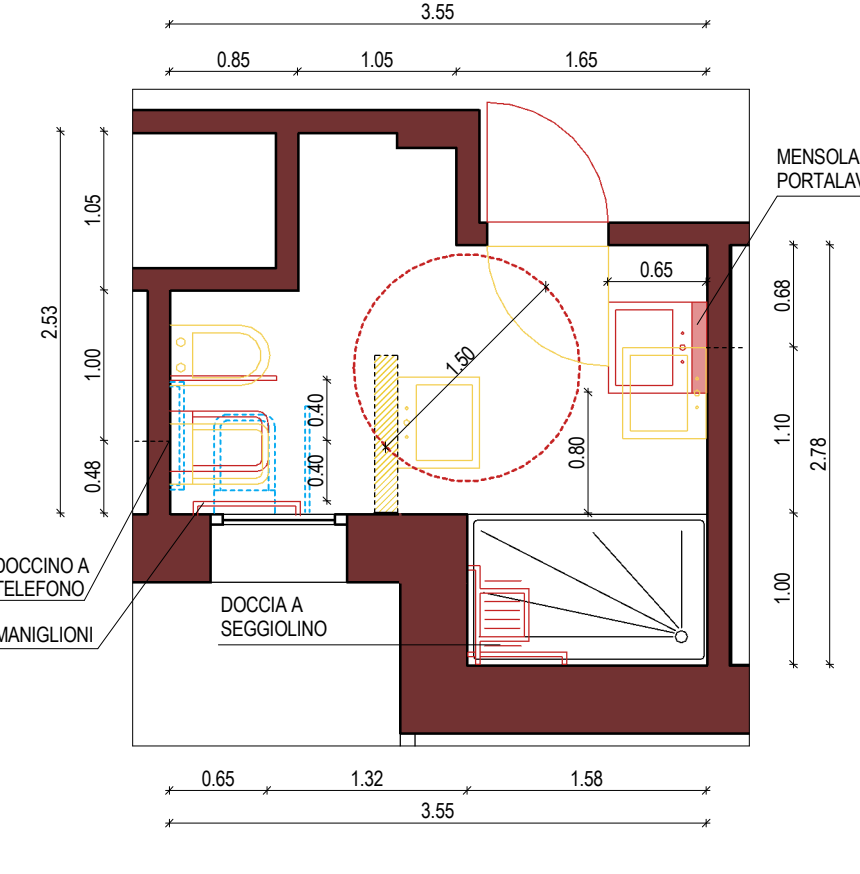
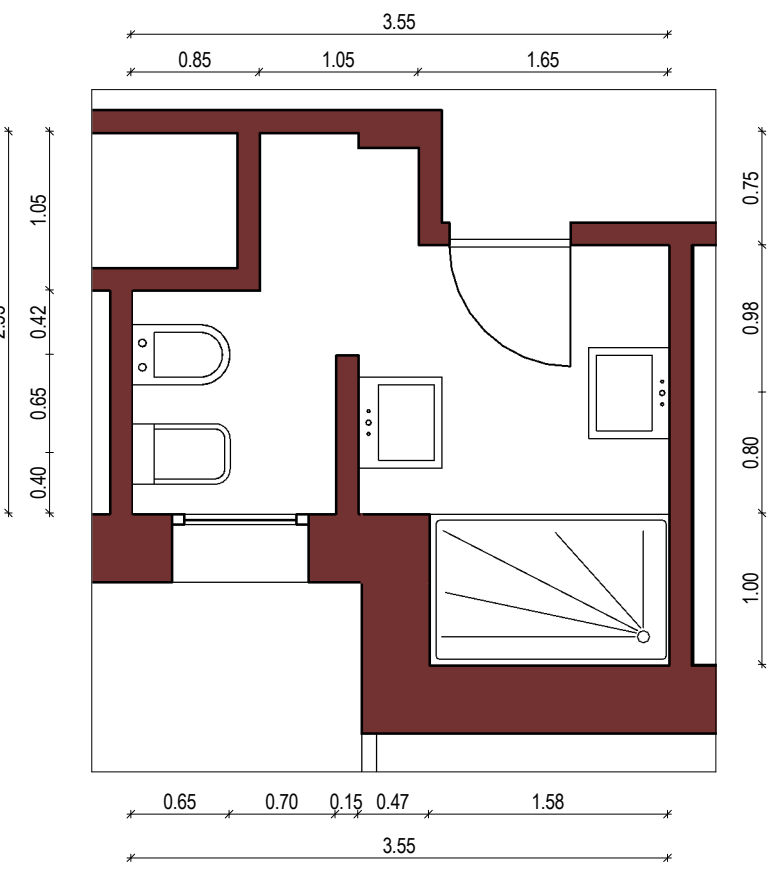

progettista
ARCHITETTO DAVIDE DE SANTI
VIA LAMARMORA, 12 35018 SAN MARTINO DI LUPARI - PD - TEL. 049 / 595 23 96 FAX 049 / 946 84 47 PARTITA IVA 03236370288

committente
ZANON MAURO via Villetta n.35 -35015- Galliera Veneta - PD -
CERCHIARO SARA via Postumia di Levante n.16/D -35013- Cittadella - PD -
luglio 2016

presenza visione ed accettazione
ROMANO GIUSEPPE via Cà Bertonecello n.13 -35018- San Martino di Lupari - PD -
BRAGAGNOLO LUISA via Cà Bertonecello n.13 -35018- San Martino di Lupari - PD -

luogo
SAN MARTINO DI LUPARI -PD- via Sant'Antonio
Foglio n. 4 Mapp. 778
scala
1 : 100

designazione dell'opera
VARIANTE IN C.O. AL P.C. N. 15/240 DEL 11/08/2015 PER AMPLIAMENTO E MODIFICHE ai sensi dell'Art. 2 comma 1 - 5 L.R. 14/2009 e s.m.i (Piano Casa) e dell'Art. 65 del P.I. (Accordi tra soggetti pubblici e privati)
arch. strut. imp.
Preliminare ☐ ☐ ☐
Definitivo ☒ ☐ ☐
Esecutivo ☐ ☐ ☐
oggetti
elaborati e/o tavola

PROGETTO: Superamento barriere architettoniche

P.C._VARIANTE 1

archivio file: C1/Progetti/IdealProject srl/Zanon

Questo disegno è di proprietà dell'arch. Davide De Santi. Ne è vietata la riproduzione, anche parziale, ai sensi della legge 22 aprile 1941 n. 633, comma 2 punto 5 e successive modificazioni così come definite dalla legge 6 febbraio 1996 n. 52

A5